

# Cosa si intende per **PERCEZIONE DEL RISCHIO?**

Ing. Fiorella Daniele

Milano, 15 dicembre 2021



Regione  
Lombardia

# **La percezione del rischio è la percezione del rapporto PERICOLO E RISCHIO.**

**Il pericolo è una caratteristica delle cose e delle azioni che possono arrecare un danno, il rischio è una caratteristica delle situazioni. (da Ti guida la testa – Ciceri, Confalonieri, Lombardi)**

## COS'È E COME FUNZIONA LA NOSTRA PERCEZIONE DEL RISCHIO?



(Biassoni et al., 2013)

# GLI UTENTI DELLA STRADA NON HANNO TUTTI LA STESSA NOSTRA PERCEZIONE DELL'AMBIENTE

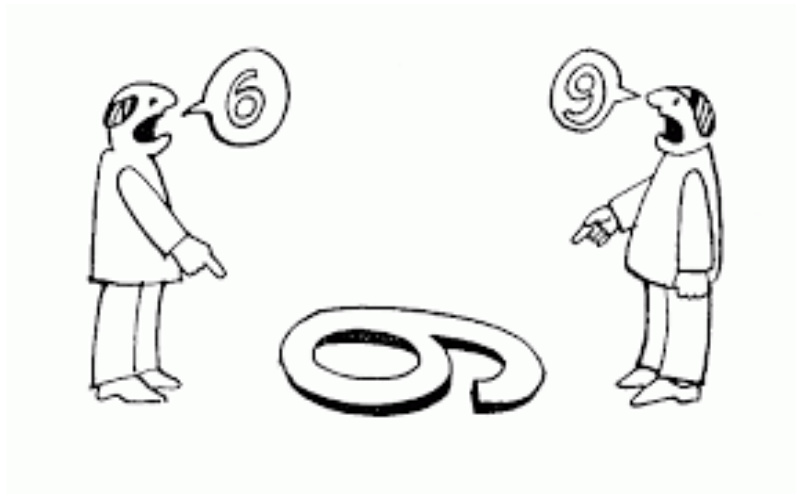

**TANTO MAGGIORE È IL RISCHIO PERCEPITO,  
TANTO PIÙ SI ADOTTERÀ UN COMPORTAMENTO SICURO**

**LA PERCEZIONE DEL PERICOLO È UN'ABILITÀ CHE PUÒ  
SALVARE LA TUA VITA E QUELLA DEGLI ALTRI.**

# Percezione generale dei livelli di sicurezza per la propria salute

Alla luce dell'emergenza COVID-19, qual è OGGI la tua percezione della sicurezza per la tua salute per l'uso del...?

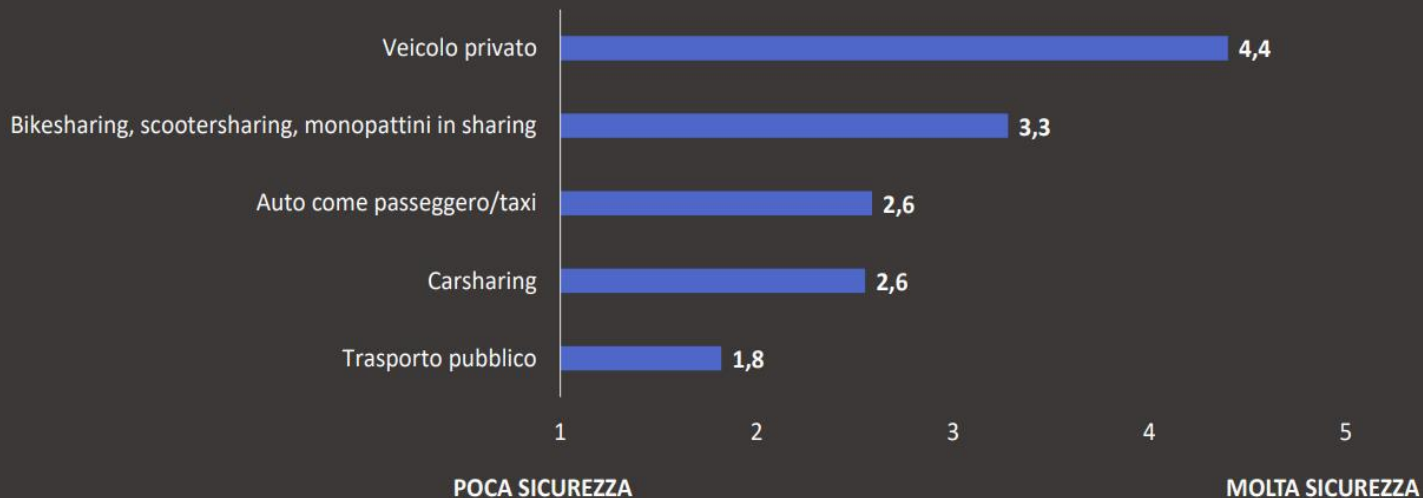

# PERCEZIONE DELLA VELOCITA'

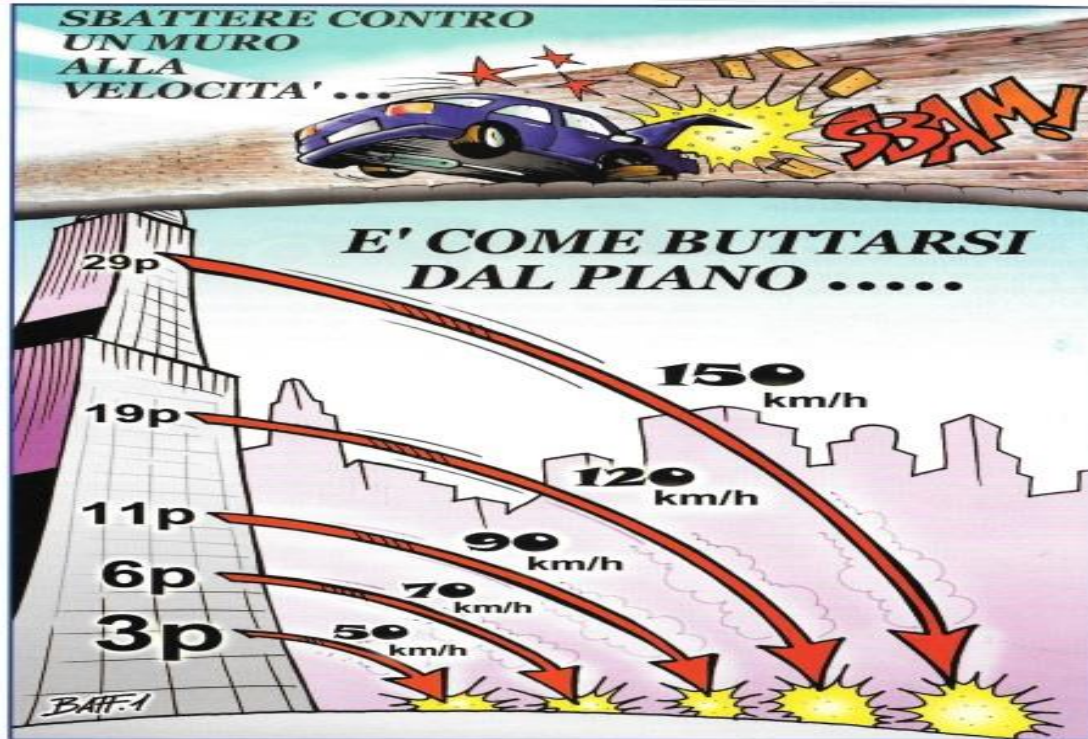

# La realtà OGGETTIVA coincide con la realtà PERCEPITA?





# ERRORI PERCETTIVI

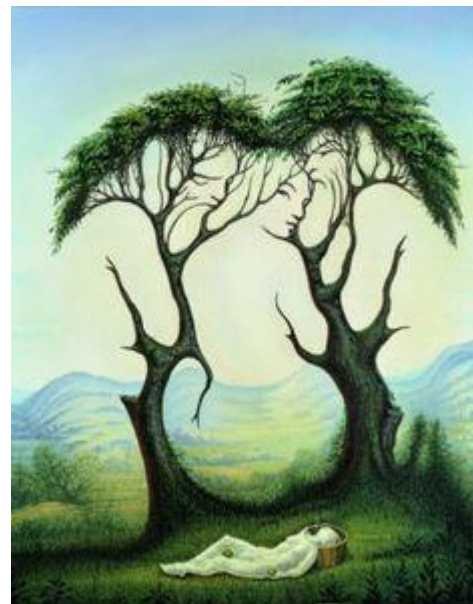
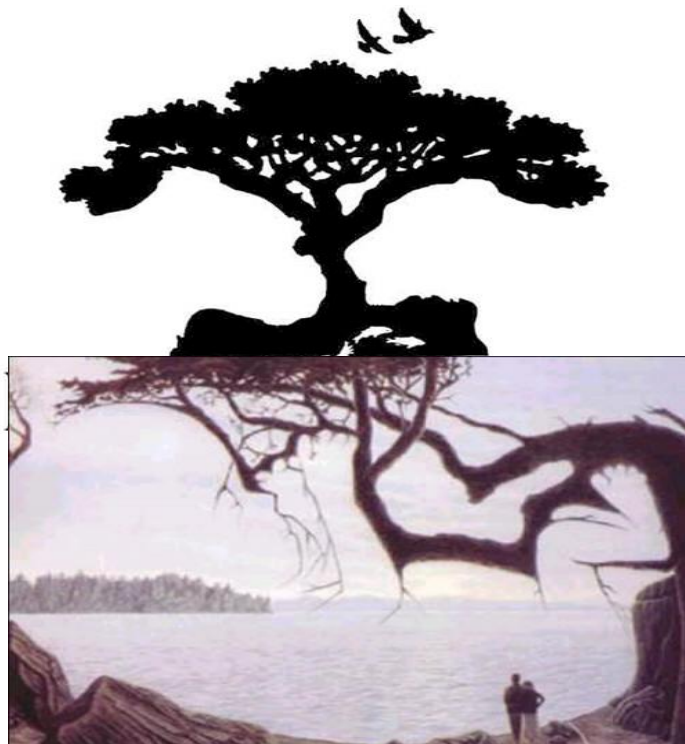

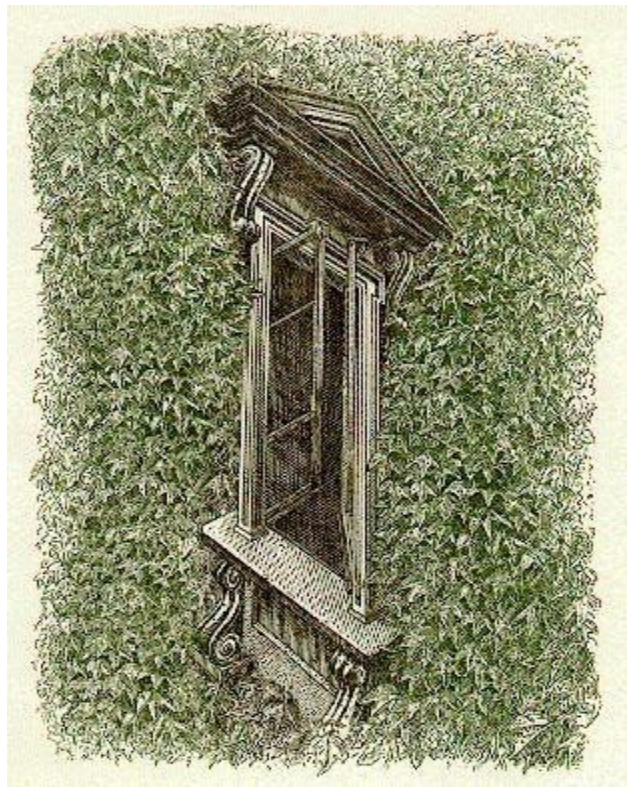

**It is really confusing!!!**

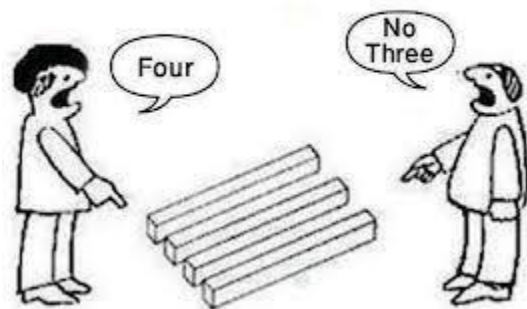

# Cosa occorre fare per GUIDARE IN SICUREZZA?

- 1) CONOSCERE I NOSTRI LIMITI
- 2) NON SOPRAVVALUTARE LE NOSTRE  
**POTENZIALITA'**



STATO DI FERREZZI  
**-10** PUNTI

**Grazie  
per l'attenzione!**



**Regione  
Lombardia**